WALT DISNEY

7

LIRE 4300
EURO 2,22*

PK

ANCORA UN GIORNO

The Walt Disney Company Italia S.p.A. - Mensile n. 7 - AGOSTO 2001 - Sped. A.P. - 45% art.2 c.20/B - L.662/96 - CMP Verona - www.disney.it - *Italy only

PUOI ESSERE FAMOSO, PER UN QUARTO D'ORA. FORSE PER UN INTERO POMERIGGIO.

L'autore del sequestro da Barney & Benson di nuovo a piede libero

Rilasciato Hobey Robson

Ennesima sentenza shock del giudice MacCormacky

PAPEROPOLI - "Incensurato, confuso, pentito", così il compiacente giudi-
ce ha definito Hobey Robson: accusato di atti di teppismo all'interno del
Duckmall Center, è stato scarcerato questa mattina. La vicenda risale a due
mesi fa circa, quando Robson irrompeva nel più prestigioso centro commer-
ciale della città, prendendo in ostaggio clienti, impiegati e gli stessi proprie-
tari: dopo ore sotto l'assedio della polizia e dei corpi speciali, Robson crolla-
va a terra privo di sensi, incapace poi di giustificare il suo insensato

MAGARI, PER UN GIORNO... MA VERSO SERA, TUTTO TORNA COME PRIMA. SE SEI FORTUNATO.

ANF!

SE NEL FRATTEMPO QUALCOSA NON TI HA CAMBIATO.

NO! NO!

HOBEY?

WALT DISNEY

ANCORA UN GIORNO

I-PK²-7

AAARGH!
HOBEY! TUTTO BENE?
ANF! S-SOLO UN BRUTTO SOGNO, MALCOM!
CHISSA' GLI INCUBI.
E' CHE MI SENTO UN PO' STRANO. MI E' SUCCESSO QUALCOSA...
SE NEL FRATTEMPO QUALCUNO NON TI E' ENTRATO NELLA TESTA. ENTRATO E USCITO.
NON IMPORTA CHI FOSSE, NE' CHE COSA VOLESSE. DI SICURO, HA MESSO TUTTO IN DISORDINE.

E TU, DI SICURO, NON SEI PIU' QUELLO DI PRIMA.
MI SENTO UN ALTRO...
E TI LAMENTI?
SENTO VOCI... COME UNA RADIO! MA NON MUSICA, SOLO PAROLE... DEBOLI.
NON ASCOLTARLE, HOBEY. POTREBBERO FARTI MALE.
CI SONO STRADE IN CUI NON LE SENTO.
ALTRE IN CUI URLANO!
STANNE LONTANO! NON HANNO NIENTE DI BUONO DA DIRTI!

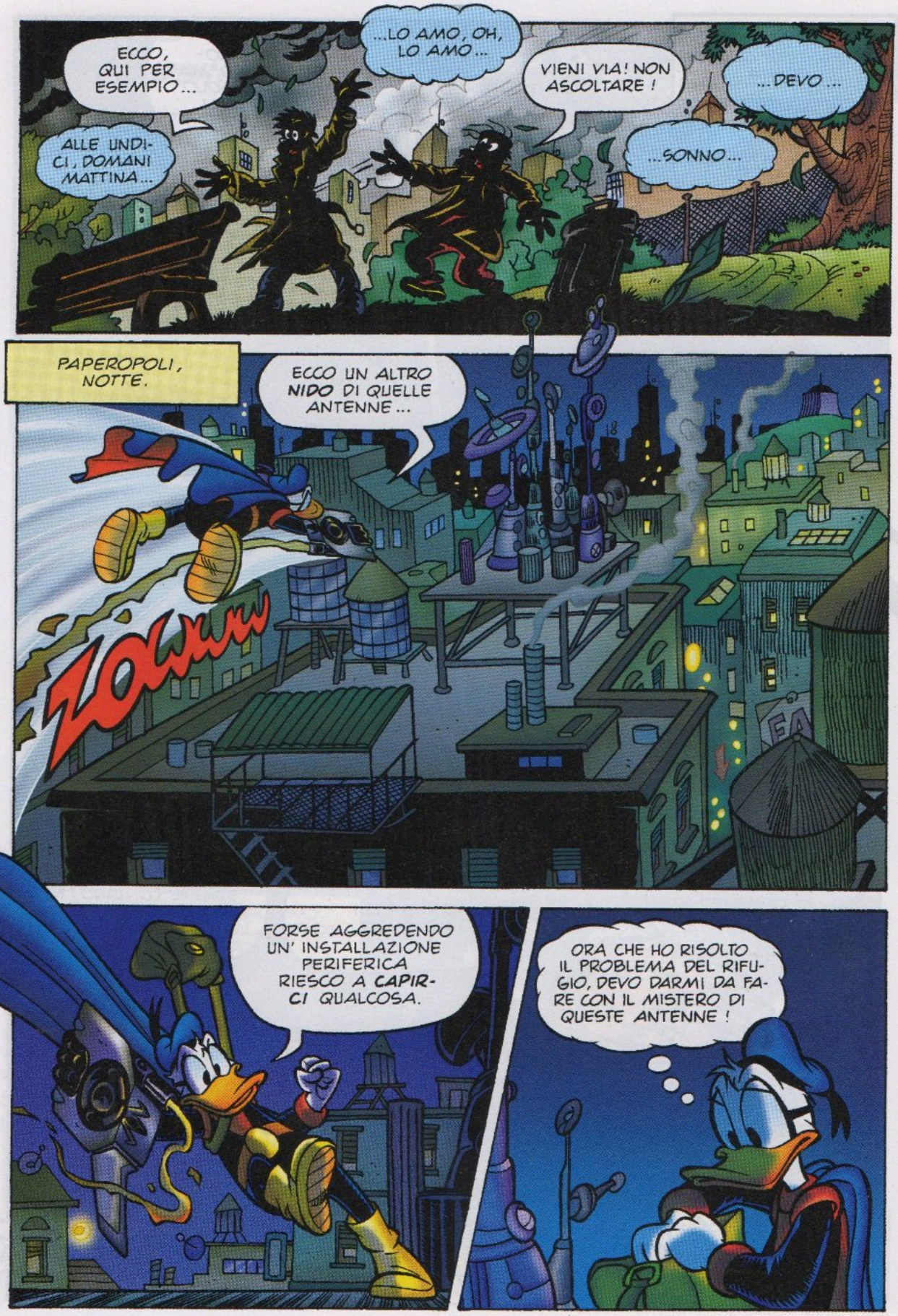
ECCO, QUI PER ESEMPIO...
ALLE UNDICI, DOMANI MATTINA...
...LO AMO, OH, LO AMO...
VIENI VIA! NON ASCOLTARE!
...DEVO...
...SONNO...
PAPEROPOLI, NOTTE.
ECCO UN ALTRO NIDO DI QUELLE ANTENNE...
ZOUUU
FORSE AGGREDENDO UN' INSTALLAZIONE PERIFERICA RIESCO A CAPIRCI QUALCOSA.
ORA CHE HO RISOLTO IL PROBLEMA DEL RIFUGIO, DEVO DARMI DA FARE CON IL MISTERO DI QUESTE ANTENNE!

VEDIAMO... QUESTO TESTER MI DIRA' QUALCOSA SUL VOLTAGGIO DELL' APPARECCHIATURA.
MUTO?

DUCKLAIR TOWER. NELLO STESSO MOMENTO E NELLO STESSO PENSIERO.
MUTO?
ED
SI', AMICO MIO. FORSE, CHISSA', CON UN CACCIAVITE...

FORSE CON UN...
RUSTLE RUSTLE
...CACCIAVITEEEEE...AAARGH!
OPS.
SONO STUPITO DI COME, A VOLTE, GRANDI EFFETTI DERIVINO DALLE TECNOLOGIE MENO AVANZATE!
SERIZ
SARESTI PIU' STUPITO SE SAPESSI CHE SEI TANTO VICINO A UN NODO DELLA MIA RAGNATELA A RIFRAZIONE MISTICA DA FARMI LEGGERE...
...ANCHE L'ULTIMO DEI TUOI PENSIERI!
EHI! E SE FOSSERO ANTENNE TIPO FORNO A MICROONDE?
DENG
UN'ARMA TERRIBILE, NELLE MANI DELL'UOMO SBAGLIATO!
SI'. UN TEMIBILE CHEF, MAGARI. COMINCIO A CHIEDERMI SE DEVO DAVVERO PREOCCUPARMI DI QUESTO PAPERO.

CLIKA CLAK
RESTANDO IN TEMA, RISPONDERO' PAN PER FOCACCIA!
YAWN. PUO' BASTARE, METTERO' L' AUTODIFESA IN AUTOMATICO.
SELF DEF
EEEP
SHOOT
KABOOM
N-N-NOOO...

17:00
12 DIC
PM
EHI!
FLOMP
T-TUTTO A POSTO, AMICO?
SI'! ADORO SPIACCICARMI SUL MARCIAPIEDE!
DE GUSTIBUS...
UH! LE DODICI! DEVO CORRERE AL DUCKMALL. IL MIO TURNO INIZIA...
...ALLE DODICI! E NON VEDO PERCHE' IO DEVO ARRIVARE IN ORARIO, E LUI SI PERMETTE MEZZ'ORA DI RITARDO!
BUONO, FITZROY! PAPERINO?
DING
EHM... HO AVUTO UN PROBLEMA CON LO SCALDABAGNO!
FRUB

DEV' ESSERE ESPLOSO, LO SCALDABAGNO. QUELLA E' FULIGGINE.
YAWN ... VA A LEGNA.
ASCOLTA : NON MI INTERESSA CHE COSA FATE PRIMA DI VENIRE AL LAVORO. MA MI INTERESSA CHE CI ARRIVIATE PUNTUALI E IN ORDINE ! RECEPITO ?
TI STA BENE !
RECEPITO ?!
EH ? AH, CERTO !
LIGIO E IPERATTIVO, EH ? SE VAI AVANTI COSI' FINIRAI PER SCAVALCARCI TUTTI, EH ?
NO. VORREI SOLO ESSERE DA UN'ALTRA PARTE.
PER UN PO', PUOI ESSERE FAMOSO. POI, BASTA ... MA TI RIMANGONO I RICORDI.
HAI LA TESTA PIENA DI RICORDI. DI QUANDO PUNTAVI IN ALTO.

QUALCHE ANNO FA...
MA IL MIO PROGETTO PER IL PORTALE DEFCO E' STATO UN SUCCESSO!
UN SUCCESSONE, HOBEY. PURTROPPO, OGNI FASE DI RISTRUTTURAZIONE AZIENDALE COMPORTA SACRIFICI.
TU SEI MOLTO BRAVO, QUINDI COSTI MOLTO.
PERCIO' PREFERITE TENERE QUI I MEDIOCRI.
PREFERIAMO MANTENERE I TECNICI. IN QUESTO MOMENTO UN BUON ELETTRICISTA VALE TRE CREATIVI. DEL RESTO, PENSO CHE NON FATICHERAI A ...
...A FARVI CAUSA? NO, SARA' FACILISSIMO.
"SPENDERAI LA LIQUIDAZIONE IN AVVOCATI, HOBEY. E QUESTI SONO TEMPI DURI PER TUTTI. POTRESTI RITROVARTI A TERRA, CI HAI PENSATO?"

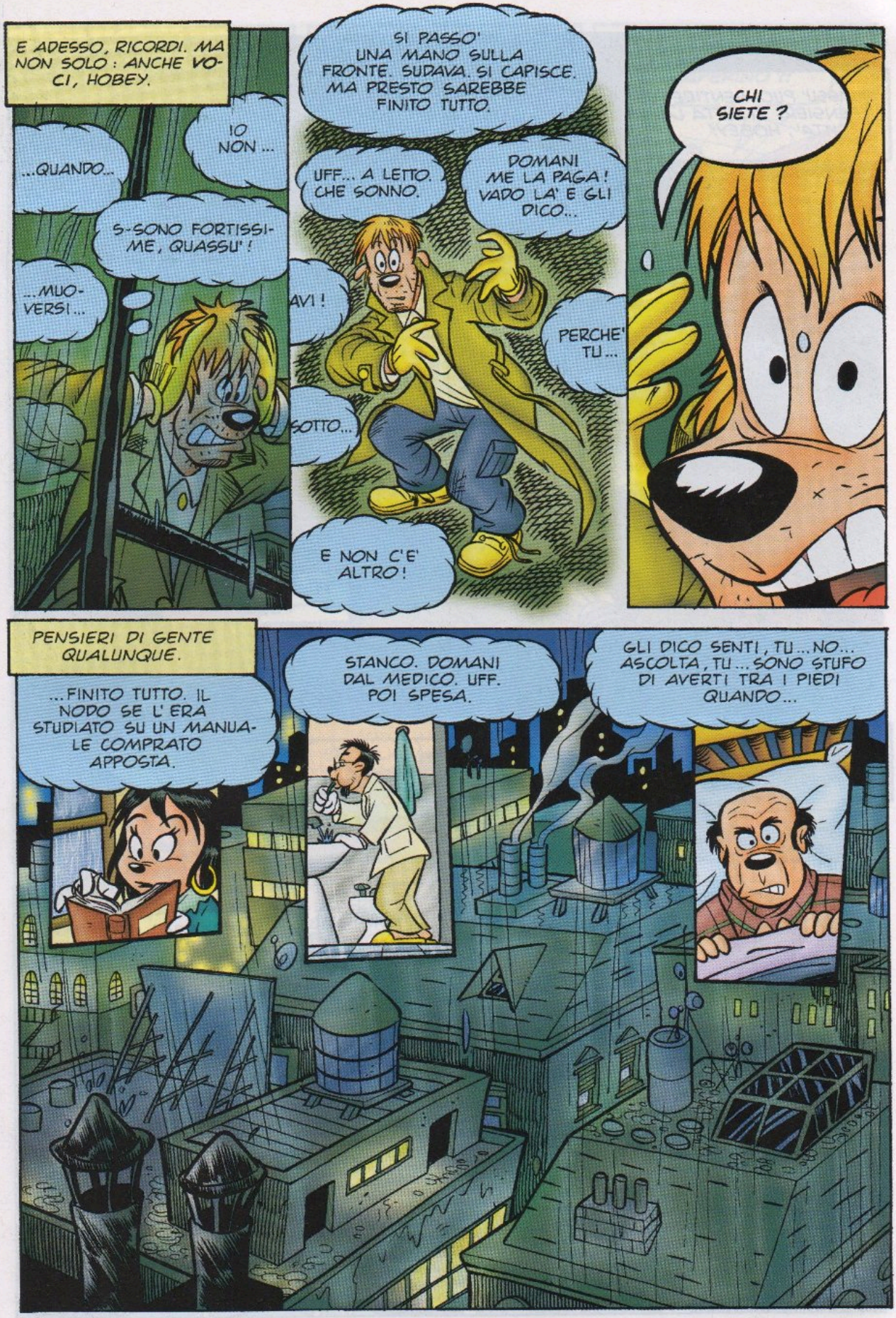
E ADESSO, RICORDI. MA NON SOLO: ANCHE VOCI, HOBEY.
IO NON...
...QUANDO...
S-SONO FORTISSIME, QUASSU'!
...MUOVERSI...
SI PASSO' UNA MANO SULLA FRONTE. SUDAVA. SI CAPISCE. MA PRESTO SAREBBE FINITO TUTTO.
UFF... A LETTO. CHE SONNO.
DOMANI ME LA PAGA! VADO LA' E GLI DICO...
AVI!
PERCHE' TU...
SOTTO...
E NON C'E' ALTRO!
CHI SIETE?
PENSIERI DI GENTE QUALUNQUE.
...FINITO TUTTO. IL NODO SE L'ERA STUDIATO SU UN MANUALE COMPRATO APPOSTA.
STANCO. DOMANI DAL MEDICO. UFF. POI SPESA.
GLI DICO SENTI, TU... NO... ASCOLTA, TU... SONO STUFO DI AVERTI TRA I PIEDI QUANDO...

QUASSU' PUOI SENTIRE I PENSIERI DI TUTTA LA CITTA', HOBEY!
A MENO CHE...
E NON PUOI SMETTERE.
CERTO, CARA...
TI PREGO!
NON PUOI FARNE A MENO.
GUARDA...
NON E' IL CASO...
SAI COME SI DICE...
PUOI SVENIRE, PERO!

ALL' ALBA CE NE SARANNO MENO IN GIRO.
DOV'E' PAPERINO, RUPERT?
REPARTO DIVANI. CE L'HO MANDATO IO... NON SI REGGEVA IN PIEDI. TI ACCOMPAGNO!

GRAZIE.
NIENTE DA FARE, RUPERT. C'E' UN GUASTO AL REPARTO SURGELATI.

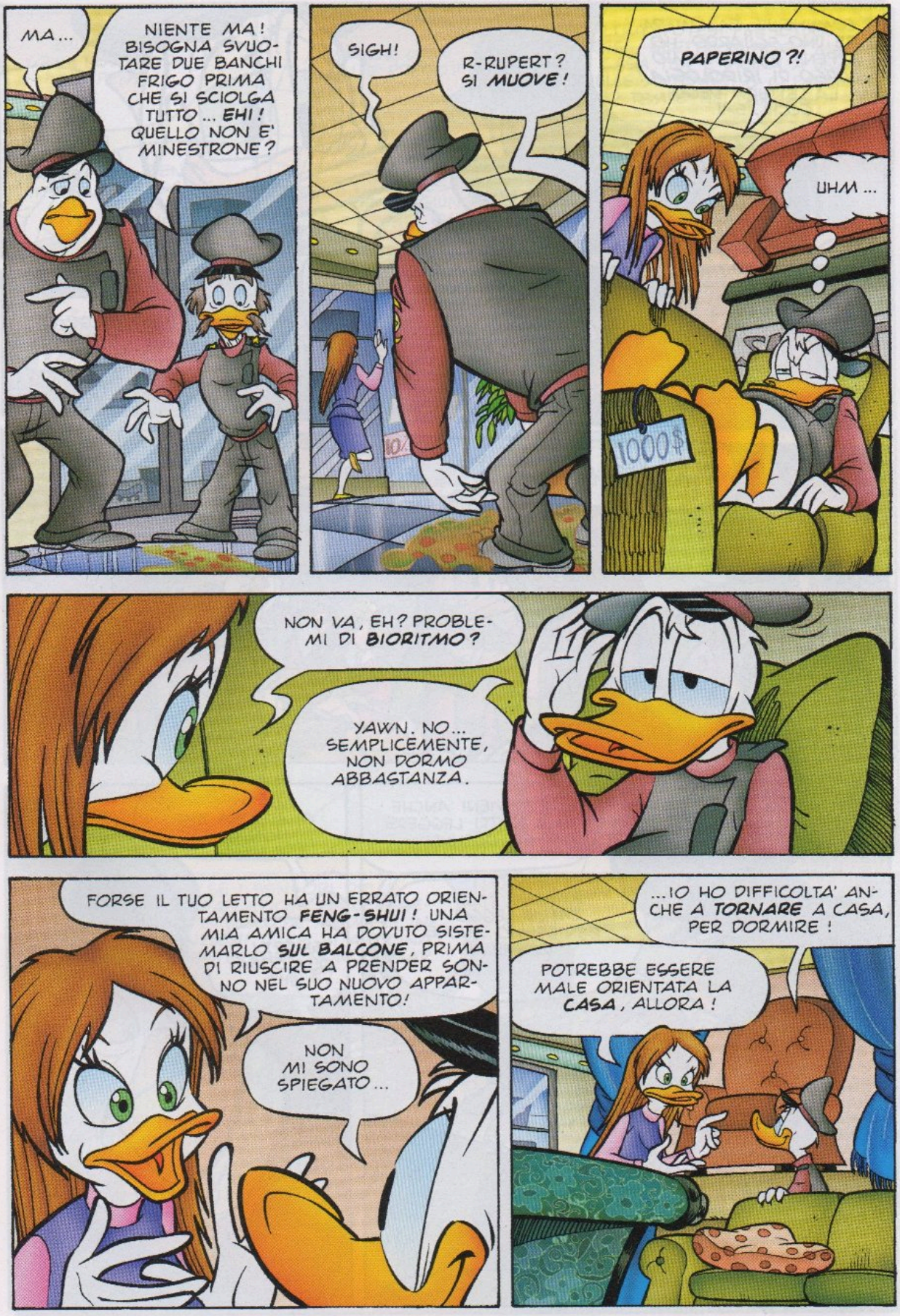
MA...
NIENTE MA! BISOGNA SVUOTARE DUE BANCHI FRIGO PRIMA CHE SI SCIOLGA TUTTO... EHI! QUELLO NON E' MINESTRONE?
SIGH!
R-RUPERT? SI MUOVE!
PAPERINO?!
UHM...
1000$
NON VA, EH? PROBLEMI DI BIORITMO?
YAWN. NO... SEMPLICEMENTE, NON DORMO ABBASTANZA.
FORSE IL TUO LETTO HA UN ERRATO ORIENTAMENTO FENG-SHUI! UNA MIA AMICA HA DOVUTO SISTEMARLO SUL BALCONE, PRIMA DI RIUSCIRE A PRENDER SONNO NEL SUO NUOVO APPARTAMENTO!
NON MI SONO SPIEGATO...
...IO HO DIFFICOLTA' ANCHE A TORNARE A CASA, PER DORMIRE!
POTREBBE ESSERE MALE ORIENTATA LA CASA, ALLORA!

COMUNQUE, FAMMI DARE UNO SGUARDO. HO APPENA FINITO IL MIO CORSO DI IRIDOLOGIA! LA LETTURA DEGLI OCCHI, SAI.
INTERESSANTE. CERCHERO' DI TENERLI APERTI.
COME PENSAVO! STRESS SOMMATO A STRESS! RISULTATO...
UN GRAN SONNO!
IN PIU', VEDO UN PO' DI TENSIONE DIFFUSA.
SARA' L'APPETITO.
STELL... ARGH!
R&R
2000$
RUPERT, VIENI ANCHE TU A FARTI LEGGERE GLI OCCHI!
OH, LI LEGGO BENISSIMO ANCHE DA QUI!
MA... C'E' QUALCOSA CHE NON VA?
SNORT! QUALCOSA, SI'!

EHI, TORNA QUI! NON E' COME PENSI!
BENE! LEI LEGGE GLI OCCHI E LUI IL PENSIERO!
R&R
MA CHE COSA GLI E' PRESO?
NULLA. ANCHE LUI, TURNI PESANTI... LO RAGGIUNGIAMO, EH?
UN'ALTRA IPOTESI PER IL TUO STRESS: ELETTROSMOG! MAGARI CASA TUA E' VICINA A UNA DI QUELLE ANTENNE. O CI PASSI TROPPO TEMPO NEI PARAGGI!
?
VERIFICA!
GIA'.
FINE TURNO, PAPERINO!
FINE TURNO.
E SE I SENSORI DELLE INSTALLAZIONI PERCEPISSERO IN QUALCHE MODO LE INTENZIONI DI CHI SI AVVICINA? BASTEREBBE NON PENSAR MALE!
PKR
SUN
MARKET

PROVIAMO ...
TIC

DOLCI DOCILI CUCCIOLI FACEVANO FESTE E RUZZOLI !
TIC
TIC
TIC

E' UNA SPLENDIDA GIORNATA! OTTIMA PER FAR VISITA AGLI AMICI, CANTARE E PER LE GITE IN ALLEGRIA !
TIC
TIC
TIC

HO DECISO : PRIMA UN GELATO, POI VADO A FARE UN PIC-NIC ! PANINI, SOLE, BIBITE ! ALE'!
FUNZIONA ! ADESSO SMONTO TUTTO E ...

KA-WOOM
ESPLOSA LA 45 EST?! SI', HO SENTITO UNO SCOPPIO, MA... CI PENSATE VOI? BENE, PERCHE' ABBIAMO GIA' DISATTIVATO QUESTA... OK, OK!
ROGER? C'E' UN PROBLEMA!
ON
OFF

RAGAZZI, NON CI CREDERETE! IL BOTTO DI POCO FA ERA L'ANTENNA 45! SALTATA!
BE', QUI C'E' UNO CHE NON SI E' EMOZIONATO PER NIENTE. VEDI SE RIESCI A SVEGLIARLO TU...
QUESTA POI! E' LA GIORNATA DELLE SORPRESE!
LO CONOSCI?
SIGNOR ROBSON! SVEGLIA! HOBEY!
IO...IO...
DOVETE SCENDERE, SIGNOR ROBSON! NON POTETE RESTARE QUI!
ROGER?!
GIA'. NE E' PASSATO DEL TEMPO, EH?
E A QUANTO PARE NON HA AVUTO RIGUARDI CON TE, AMICO...

COSA CI FAI QUI?
MANUTENZIONE. DOPO LA CHIUSURA DELLA COMPAGNIA, LAVORO PER LA DUCKLAIR ENTERPRISE. ANTENNE, RIPETITORI, COSE COSI'!
HANNO CHIUSO?!
FALLIMENTI A CATENA, UN DISASTRO!
EH, EH! RISTRUTTURAZIONE AZIENDALE...
VEDO CHE NON VI DISPIACE TROPPO.
SAI COME MI HANNO BUTTATO FUORI, NO?
GIA'. IO SONO USCITO UN ATTIMO PRIMA CHE AFFONDASSERO.
E UN BUON ELETTRICISTA TROVA SEMPRE QUALCOSA DA FARE. AVETE... AVETE GIA' FATTO COLAZIONE? SE POSSO...
GRAZIE, ROGER.

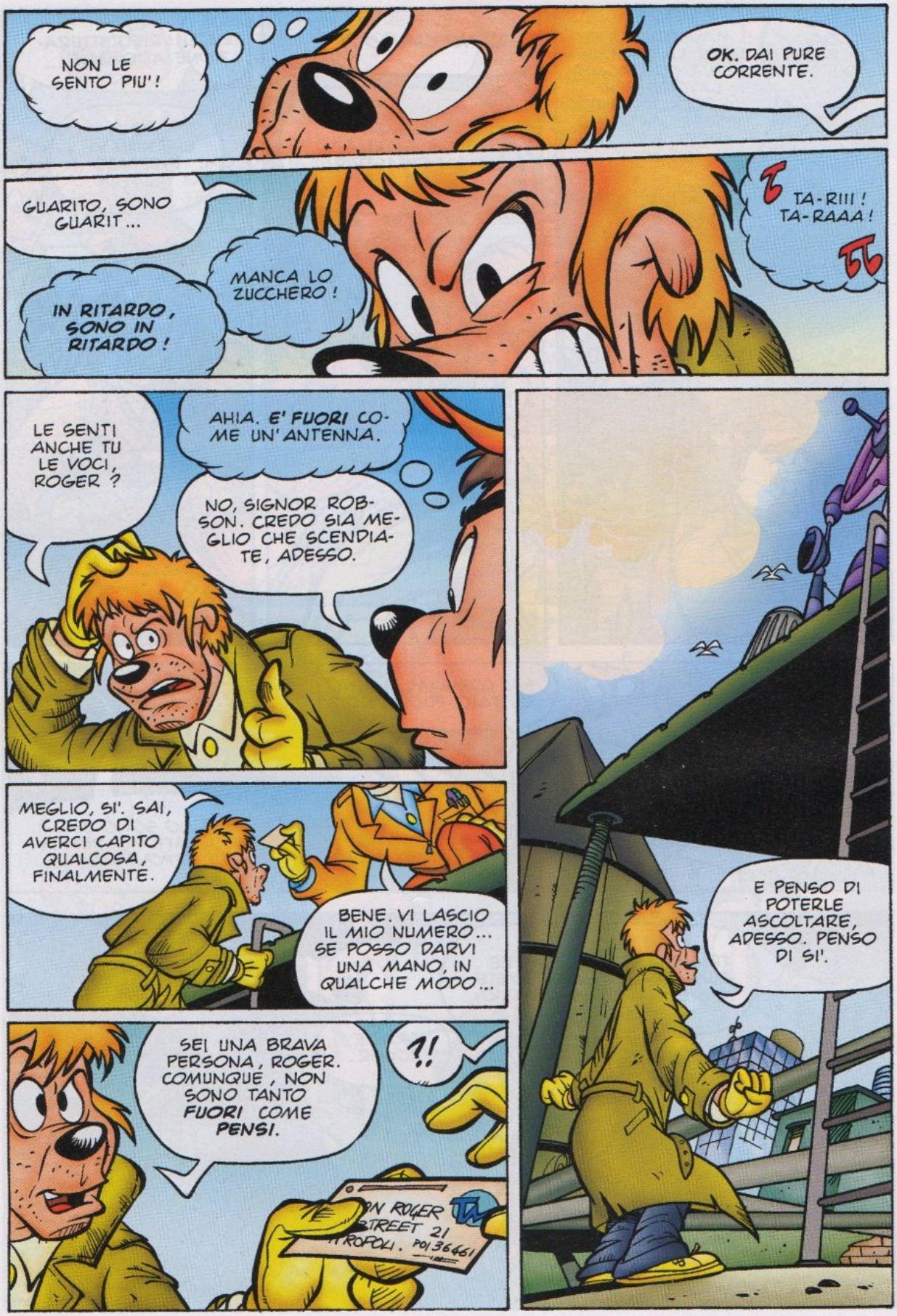
NON LE SENTO PIU'!
OK. DAI PURE CORRENTE.
GUARITO, SONO GUARIT...
IN RITARDO, SONO IN RITARDO!
MANCA LO ZUCCHERO!
TA-RIII! TA-RAAA!
LE SENTI ANCHE TU LE VOCI, ROGER?
AHIA. E' FUORI COME UN'ANTENNA.
NO, SIGNOR ROBSON. CREDO SIA MEGLIO CHE SCENDIATE, ADESSO.
MEGLIO, SI'. SAI, CREDO DI AVERCI CAPITO QUALCOSA, FINALMENTE.
BENE. VI LASCIO IL MIO NUMERO... SE POSSO DARVI UNA MANO, IN QUALCHE MODO...
SEI UNA BRAVA PERSONA, ROGER. COMUNQUE, NON SONO TANTO FUORI COME PENSI.
?!
E PENSO DI POTERLE ASCOLTARE, ADESSO. PENSO DI SI'.

CHANNEL 00.
TRA MEZZ'ORA C'E' LA RIUNIONE DI REDAZIONE, ANGUS!
OH, ME LA PERDERO'. SONO AFFRANTO, CREDETEMI. MA HO UN IMPEGNO IMPORTANTE...
TIPO?
PENSI CHE LO VERREI A DIRE A TE, MORRIGHAN?
CONOSCENDOTI, NO!
INVECE TE LO DICO. CIRCOLO INDUSTRIALI, INTERVISTA ESCLUSIVA CON Mc AFEA, IL RE DEI TONDINI. TU NON MI CONOSCI ABBASTANZA.
E NEMMENO CI TENGO.
IO, INVECE, SO COM'E' FATTO PER FILO E PER SEGNO. SE GLI AVESSI DETTO CHE VADO A PROCURARMI GOLOSITA' SULLA DUCKLAIR ENTERPRISE, SAREBBE STATO CAPACE DI SEGUIRMI.
SONO UN PO' IN ANTICIPO, PERO'. SARANNO ANCORA IN RIUNIONE.

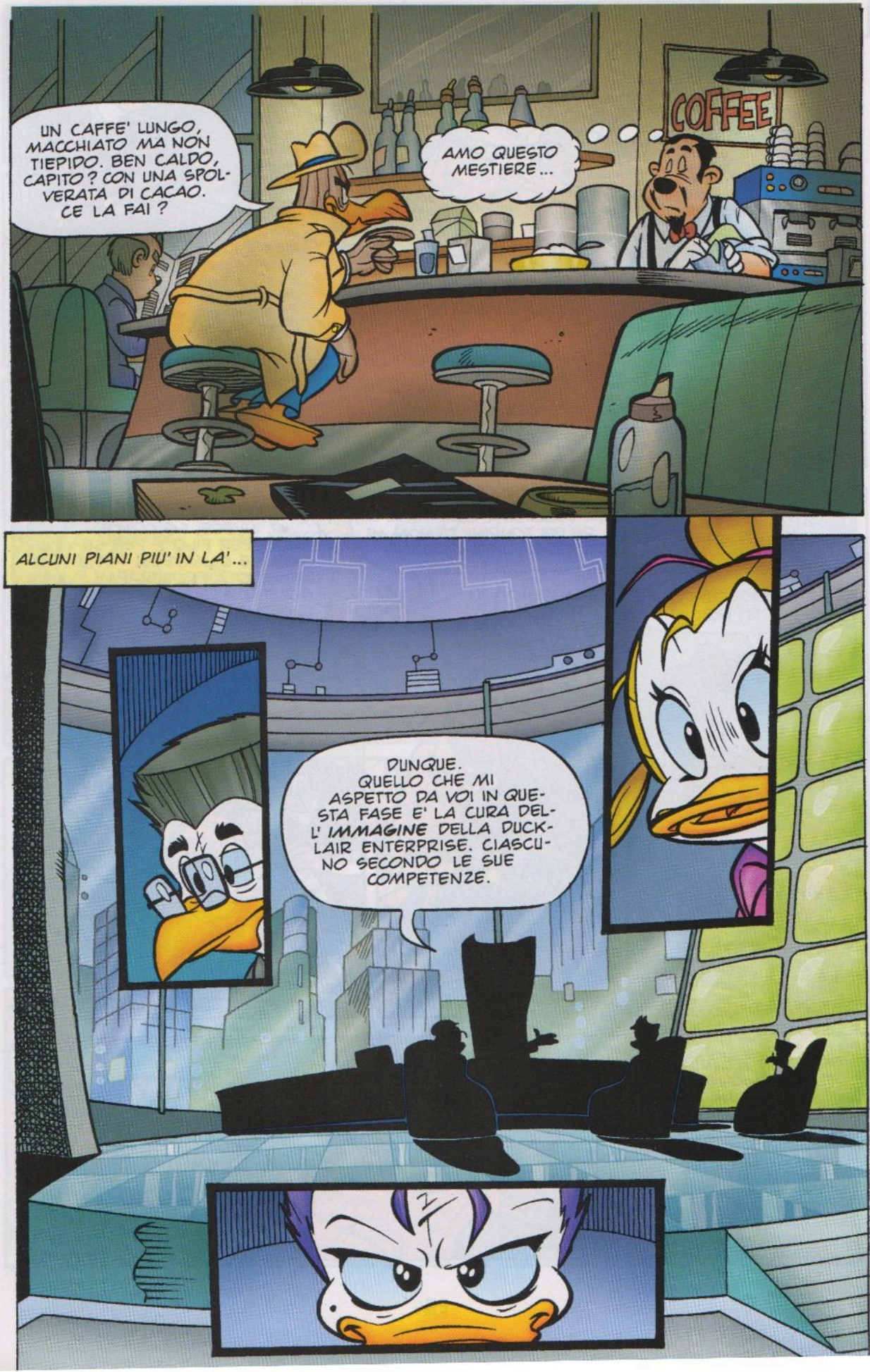
UN CAFFE' LUNGO, MACCHIATO MA NON TIEPIDO. BEN CALDO, CAPITO? CON UNA SPOLVERATA DI CACAO. CE LA FAI?
AMO QUESTO MESTIERE...
COFFEE
ALCUNI PIANI PIU' IN LA'...
DUNQUE. QUELLO CHE MI ASPETTO DA VOI IN QUESTA FASE E' LA CURA DELL' IMMAGINE DELLA DUCKLAIR ENTERPRISE. CIASCUNO SECONDO LE SUE COMPETENZE.

ED
VI DIRO' IN TRE PAROLE COME VOGLIO SIA LA CAMPAGNA PUBBLICITARIA : RASSICURANTE, RASSICURANTE E RASSICURANTE.
POTETE RIPETERE L'ULTIMA? ERO DISTRATTA.
EH, EH!

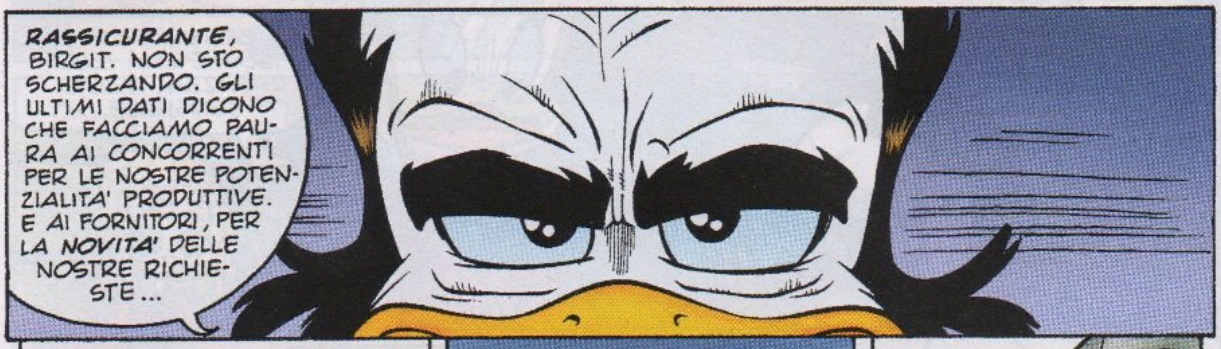
RASSICURANTE, BIRGIT. NON STO SCHERZANDO. GLI ULTIMI DATI DICONO CHE FACCIAMO PAURA AI CONCORRENTI PER LE NOSTRE POTENZIALITA' PRODUTTIVE. E AI FORNITORI, PER LA NOVITA' DELLE NOSTRE RICHIESTE...

...MA NON DOBBIAMO SPAVENTARE IL PUBBLICO. DOBBIAMO LASCIARE TRANQUILLI I CLIENTI.
...IO SAREI PIU' TRANQUILLO SE SAPESSI FIN D'ORA DI CHE CIFRA DISPONIAMO...

QUELLA CHE SERVIRA', BORING. NON IMPORTA QUANTO, MA COME.
E QUANDO? POSSIAMO PARTIRE SUBITO?

ASPETTATE IL MIO VIA: PER ORA, VOGLIO PROGETTI... SE NON CI SONO DOMANDE, POTETE ANDARE.

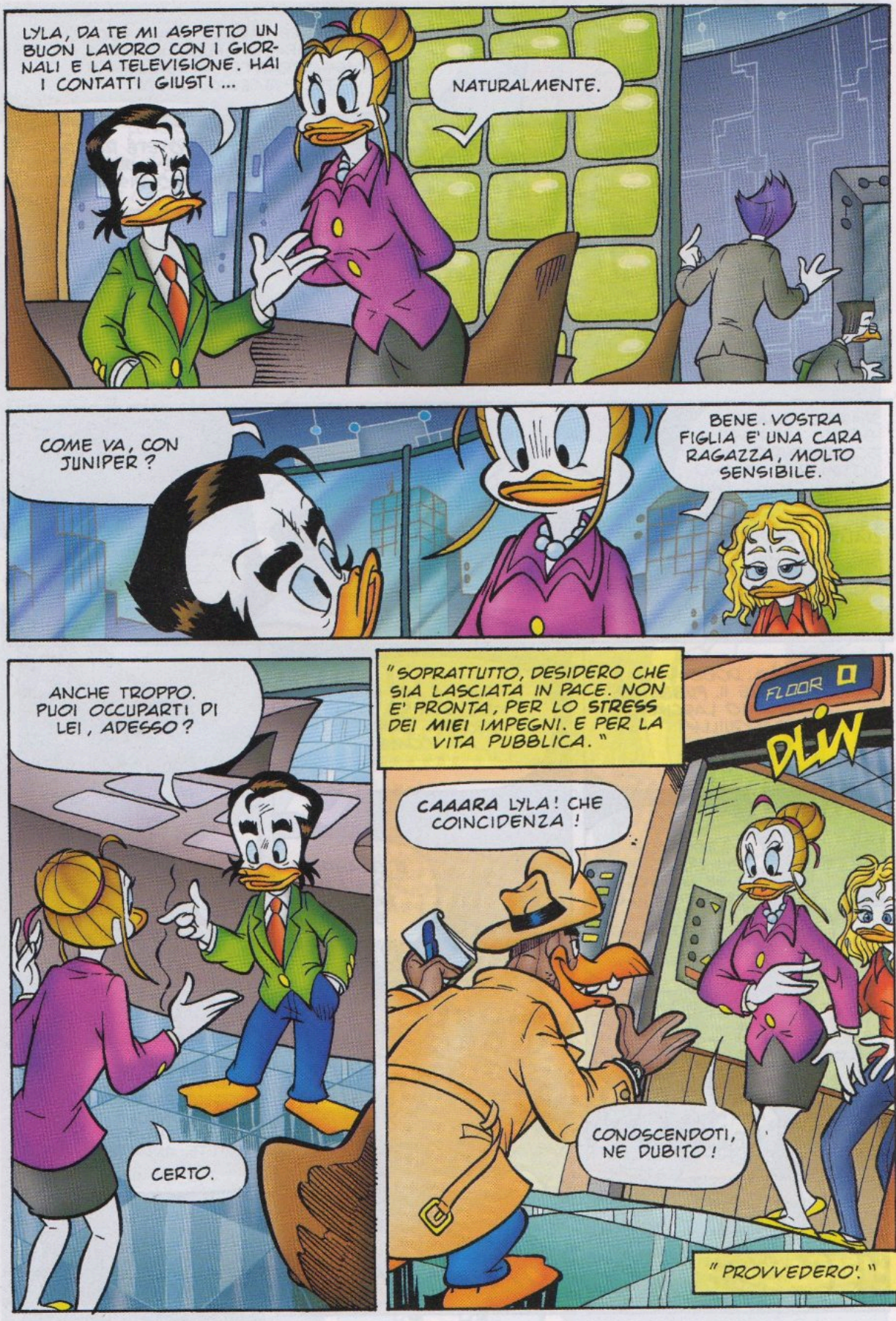
LYLA, DA TE MI ASPETTO UN BUON LAVORO CON I GIORNALI E LA TELEVISIONE. HAI I CONTATTI GIUSTI ...
NATURALMENTE.
COME VA, CON JUNIPER ?
BENE. VOSTRA FIGLIA E' UNA CARA RAGAZZA, MOLTO SENSIBILE.
ANCHE TROPPO. PUOI OCCUPARTI DI LEI, ADESSO ?
CERTO.
" SOPRATTUTTO, DESIDERO CHE SIA LASCIATA IN PACE. NON E' PRONTA, PER LO STRESS DEI MIEI IMPEGNI. E PER LA VITA PUBBLICA. "
FLOOR
DLIN
CAAARA LYLA ! CHE COINCIDENZA !
CONOSCENDOTI, NE DUBITO !
" PROVVEDERO'. "

ALLORA? CHE COSA BOLLE NELLA PENTOLA DI EVERETT DUCKLAIR?
PENSI CHE LO VERREI A DIRE A TE, ANGUS?
NON RUBARMI LE BATTUTE. LEI E' SUA FIGLIA, VERO? A QUANDO IL DEBUTTO IN SOCIETA'? SU, MI BASTA UN' INDICAZIONE PICCOLA PICCOLA...

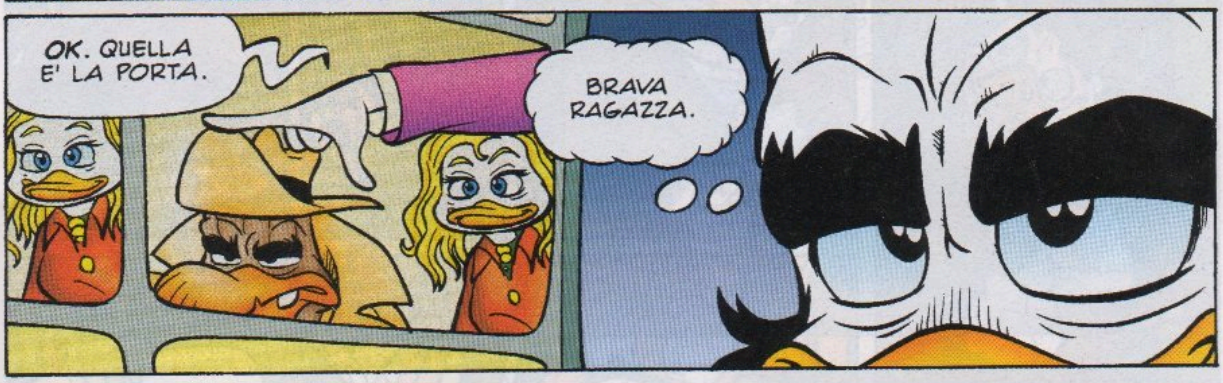
OK. QUELLA E' LA PORTA.
BRAVA RAGAZZA.

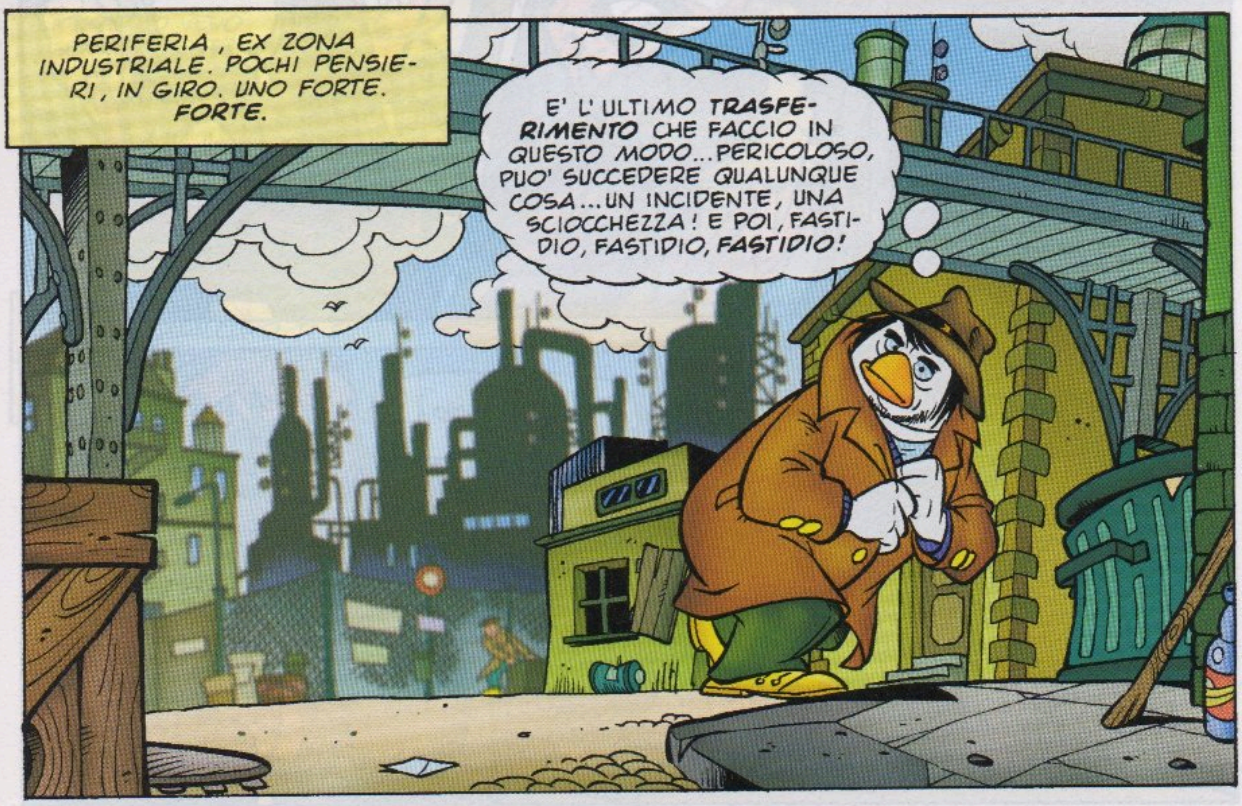
PERIFERIA, EX ZONA INDUSTRIALE. POCHI PENSIERI, IN GIRO. UNO FORTE. FORTE.
E' L' ULTIMO TRASFERIMENTO CHE FACCIO IN QUESTO MODO... PERICOLOSO, PUO' SUCCEDERE QUALUNQUE COSA... UN INCIDENTE, UNA SCIOCCHEZZA! E POI, FASTIDIO, FASTIDIO, FASTIDIO!

MI SENTO SOFFOCARE. ANF... E' L'ULTIMA VOLTA, LO DIRO' AI RAGAZZI! IN FONDO, E' RIDICOLO. PERCHE' NON UNA VALIGETTA QUALSIASI? "DARESTI NELL'OCCHIO," MI HANNO DETTO...
INVECE CONCIATO COSI', NO. MA ANDIAMO... L'ULTIMISSIMA VOLTA...
PUOI SCOMMETTERCI SOPRA. DUECENTOMILA DOLLARI.
TUMP
RIIIP
...
TU...
FANTASTICO!

DOVREBBE ESSERE GIA' QUI...
E ADESSO COSA... OUCH... RACCONTO AI RAGAZZI?
ODIO I RITARDI, QUANDO CI SONO DI MEZZO I SOLDI, LO SA!
FAN-TA-STI-CO!
MA-GNI-FI-CO!
ADESSO, DA MANGIARE! SUBITO!
POI, UN VESTITO, NO, DUE. EH, EH...
QUALCUNO CHE LEGGE NELLA RAGNATELA! CHI E'? CHI E'?
ED
NON LO VEDO CHIARAMENTE... E' COME... CONFUSO...
PERCHE' QUALCUNO TI E' ENTRATO NELLA TESTA. ENTRATO E USCITO.
METTENDO TUTTO IN DISORDINE.

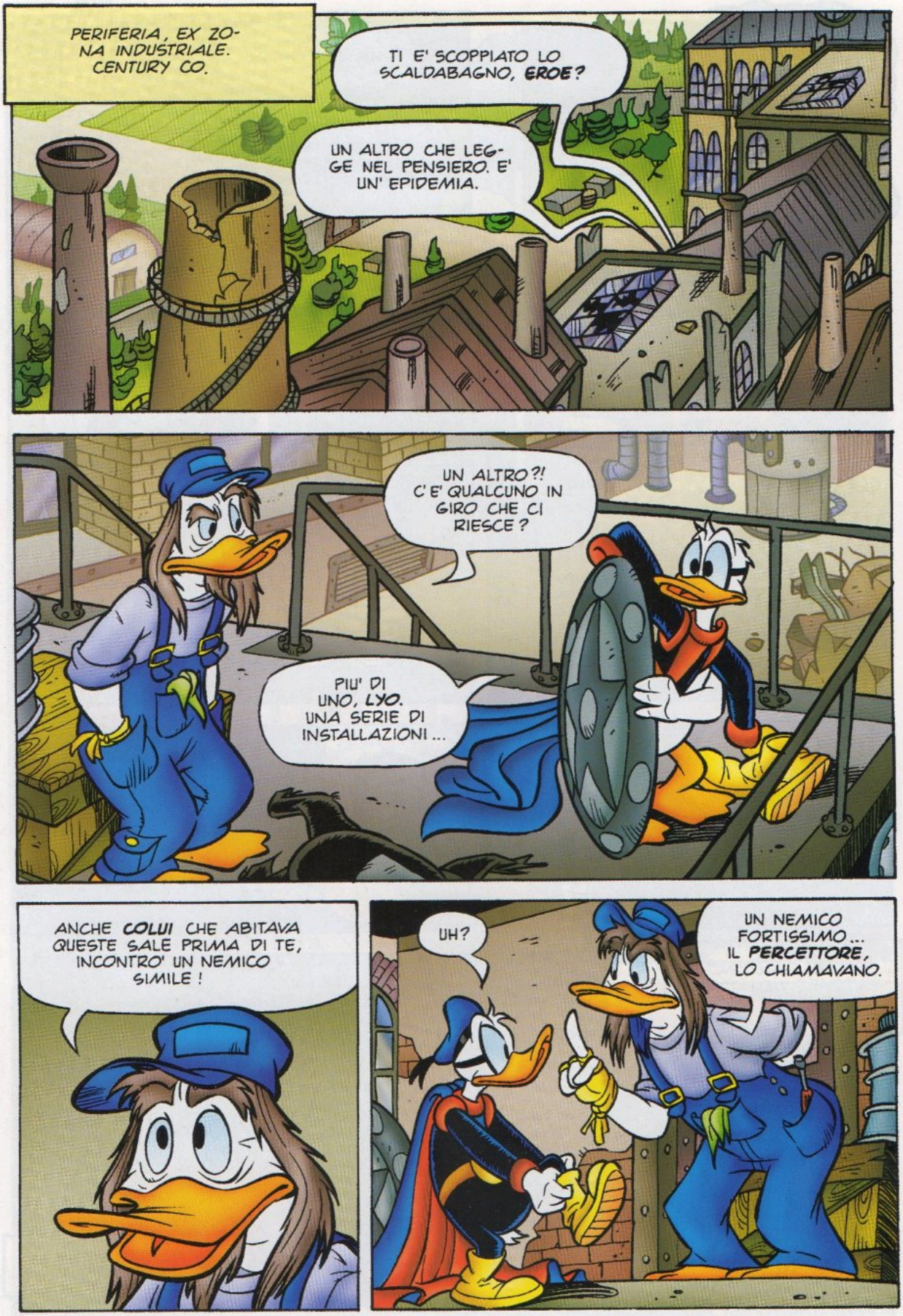
PERIFERIA, EX ZONA INDUSTRIALE. CENTURY CO.
TI E' SCOPPIATO LO SCALDABAGNO, EROE?
UN ALTRO CHE LEGGE NEL PENSIERO. E' UN' EPIDEMIA.
UN ALTRO?! C'E' QUALCUNO IN GIRO CHE CI RIESCE?
PIU' DI UNO, LYO. UNA SERIE DI INSTALLAZIONI...
ANCHE COLUI CHE ABITAVA QUESTE SALE PRIMA DI TE, INCONTRO' UN NEMICO SIMILE!
UH?
UN NEMICO FORTISSIMO... IL PERCETTORE, LO CHIAMAVANO.

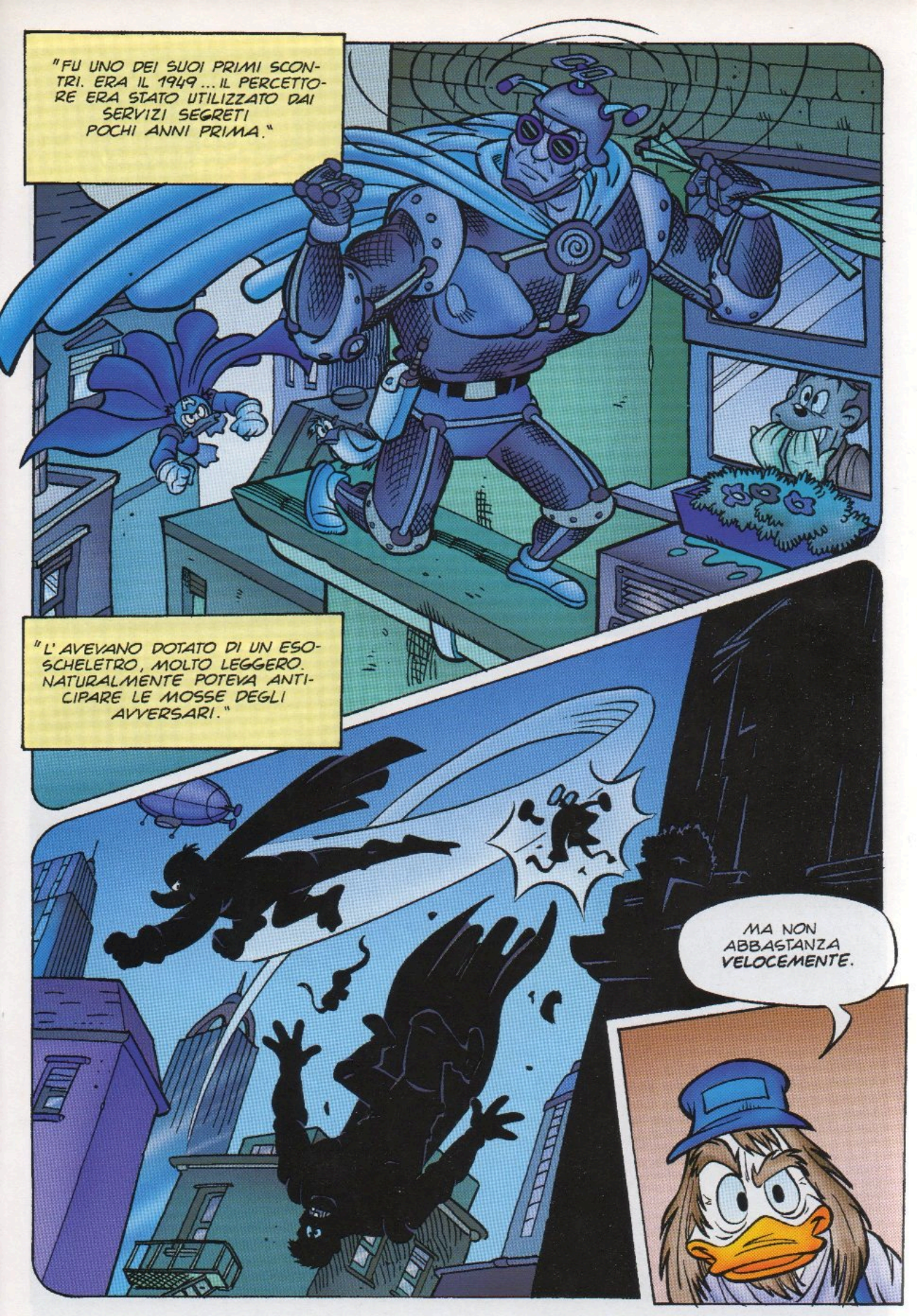
"FU UNO DEI SUOI PRIMI SCONTRI. ERA IL 1949... IL PERCETTORE ERA STATO UTILIZZATO DAI SERVIZI SEGRETI POCHI ANNI PRIMA."
"L'AVEVANO DOTATO DI UN ESOSCHELETRO, MOLTO LEGGERO. NATURALMENTE POTEVA ANTICIPARE LE MOSSE DEGLI AVVERSARI."
MA NON ABBASTANZA VELOCEMENTE.

UN MOMENTO, CHI SAREBBE QUESTO COLUI?
ASTRONGMAN, IL CUSTODE!
VUOI DIRE CHE QUESTO ERA IL RIFUGIO DI UN ALTRO SUPEREROE? FIN DAGLI ANNI '50?
SI'. DA QUALCHE ANNO PRIMA, ANZI.
ASTRONGMAN, L'INVITTO! AMMIRA I SUOI FASTI, E LE VESTIGIA DELLA SUA GLORIA!
ASTRONGMAN? CHE NOME BUFFO!

E DA QUALCHE PARTE DOVREBBE ESSERCI QUALCOSA DI *INTERESSANTE* ANCHE PER TE!
COME NO. *NAFTALINA* D'EPOCA.
A-AH! ECCOLA...CON QUESTA *ASTRONGMAN* MISE FUORI GIOCO IL PERCETTORE NEL '54!
TIRANDOGLIELA ADDOSSO?
NO, INDOSSANDOLA! E' UNA CALOTTA *ANTI-PSIK*. RESPINGE I *PENSIERI-SPIA!* VA A CORRENTE CONTINUA!
UHM...TU DICI CHE FUNZIONA ANCORA?
PUOI SCOMMETTERCI! HO CAMBIATO IL LIQUIDO ALLA BATTERIA OGNI DUE ANNI.
CAMBIARE PROPRIO LA BATTERIA PAREVA BRUTTO, EH? E' COSI' *MANEGGEVOLE!*
PERO' POTREI USARE UN RICAMBIO DELLA PI-KAR...
PROTEGGE ANCHE DAGLI URTI! NEL '61, ASTRONGMAN LA USO' CONTRO *ARMHAMMER*, LO STORDITORE!

ORE DOPO, CAVEAU DELLA COUNTYBANK.
SOLO UN MOMENTO, NEL CAVEAU C'E' GIÁ' UN CLIENTE...
IL GOVERNATORE.
COME FATE A SAPERLO?
SILENZIO!
DUE-DUE... SETTE-SEI-QUATTRO... E CE LE SCORDIAMO! VIA, ORA.
GOVERNATORE, ARRIVEDERCI.
POI BISOGNERA' FARLE SPARIRE DEL TUTTO. ADESSO NO, FANNO DA RICEVUTA.

DUNQUE, PER LA CHIUSURA DELLA CASSETTA DI SICUREZZA...
SO TUTTO. POTETE LASCIARMI SOLO.
UMPF!
CLUD
DUE - DUE - SEI - SETTE - QUATTRO. E...
CLAC
MA GUARDA IL GOVERNATORE. GUARDA...GUARDA...GUARDA. QUANTO PAGHEREBBERO, PER QUESTE, I GIORNALI?
"QUANTO PAGHEREBBERO LE TELEVISIONI?"
SEI SICURO DI POTER USARE QUESTI ARGOMENTI?
SICURISSIMO. DEL RESTO L'HANNO VOLUTO LORO. SE DUCKLAIR E' IN SILENZIO STAMPA, NON SIGNIFICA CHE IO DEBBA STARE ZITTO.
CHA

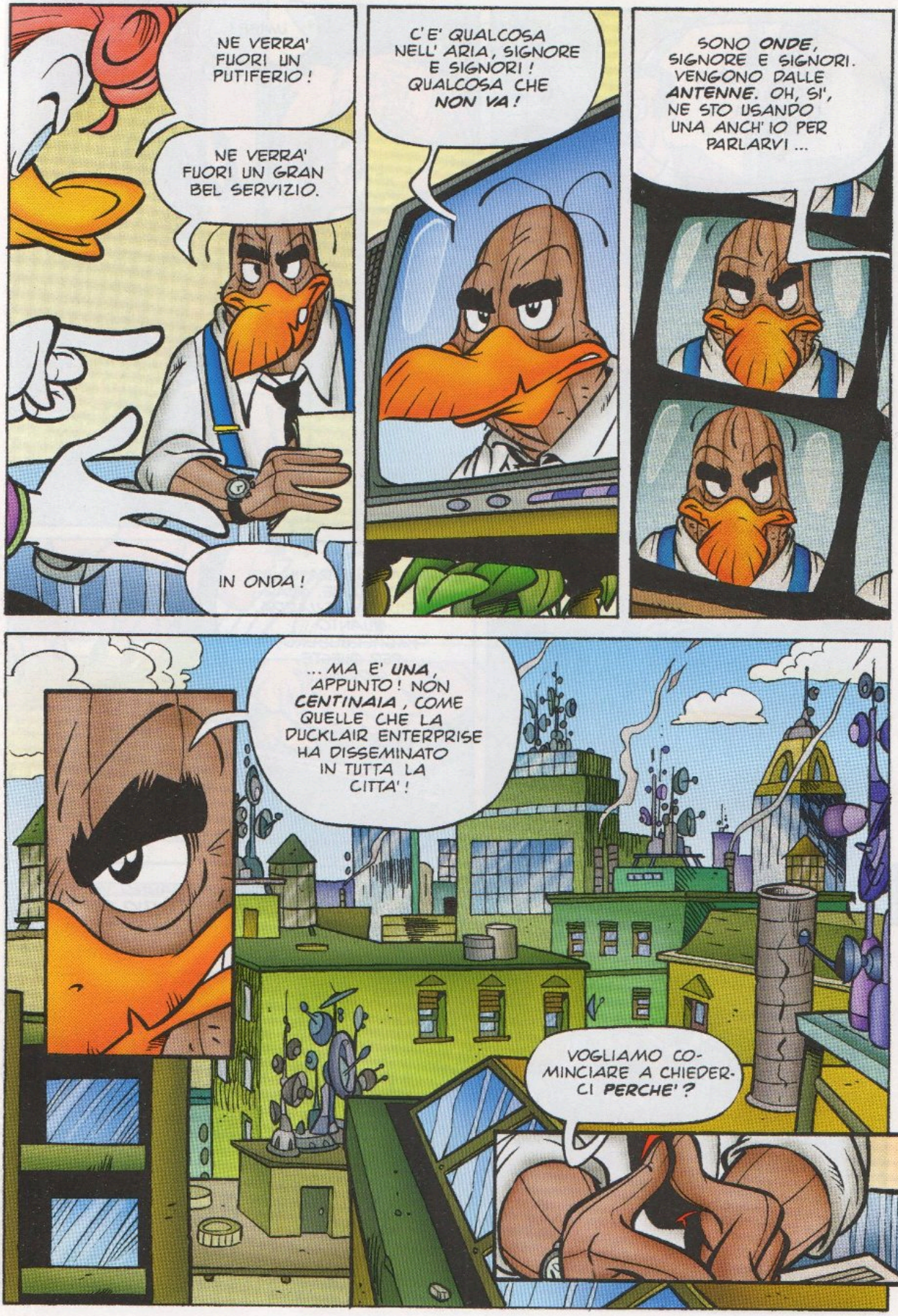
NE VERRA' FUORI UN PUTIFERIO!
NE VERRA' FUORI UN GRAN BEL SERVIZIO.
IN ONDA!
C'E' QUALCOSA NELL' ARIA, SIGNORE E SIGNORI! QUALCOSA CHE NON VA!
SONO ONDE, SIGNORE E SIGNORI. VENGONO DALLE ANTENNE. OH, SI', NE STO USANDO UNA ANCH' IO PER PARLARVI ...
... MA E' UNA, APPUNTO! NON CENTINAIA, COME QUELLE CHE LA DUCKLAIR ENTERPRISE HA DISSEMINATO IN TUTTA LA CITTA'!
VOGLIAMO COMINCIARE A CHIEDERCI PERCHE'?

VOGLIAMO COMINCIARE A CHIEDERE A **LORO**, PERCHE'? E CHIEDIAMOCI, FINCHE' SIAMO IN TEMPO, **CHE COSA** E' POSSIBILE FARE?

"NON DOVREBBE ESSERE DIFFICILE... USANDOLE COME RIPETITORI."

CRA-POW

"UN' ESPLOSIONE A CATENA DI MICROCARICHE. BASTERA' DISTRUGGERE I SOSTEGNI."

KRA POW

POW

KA-POW

KA POW

KA-POW

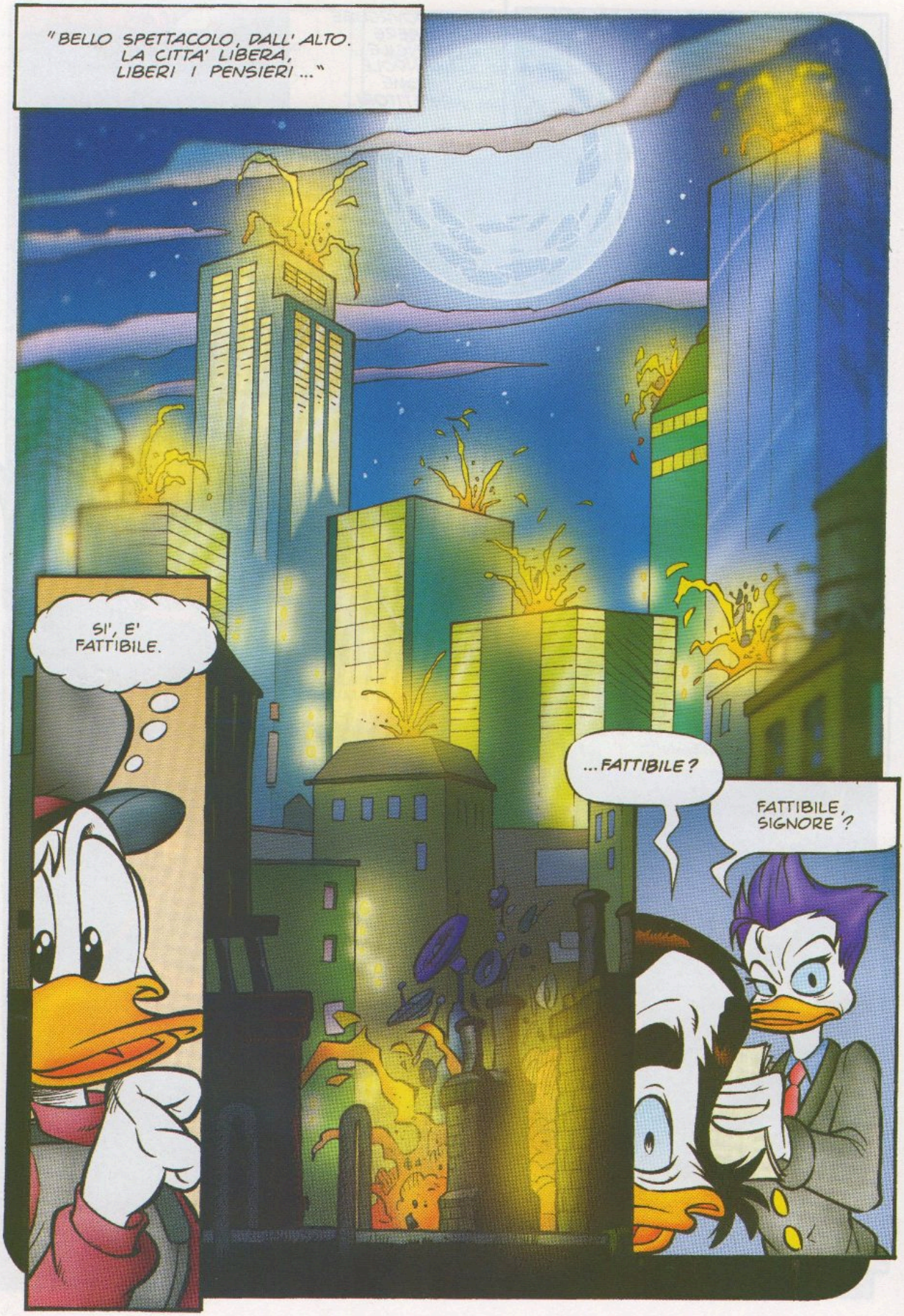
"BELLO SPETTACOLO, DALL' ALTO.
LA CITTA' LIBERA,
LIBERI I PENSIERI ..."
SI', E' FATTIBILE.
...FATTIBILE?
FATTIBILE, SIGNORE?

TUTTO BENE?
SI'... ERO SOVRAPPENSIERO. LA MANUTENZIONE DEGLI IMPIANTI DI TRASMISSIONE PROCEDE REGOLARMENTE?
?
DAI DATI IN MIO POSSESSO, DIREI DI SI'.
... SCUSATE L'INTERRUZIONE, MA CI SONO BRUTTE NOTIZIE, SIGNORE...
...UN SERVIZIO GIORNALISTICO DI 00 NEWS HA SPARATO A ZERO SUI NOSTRI IMPIANTI A ONDE CORTE...
ME LO ASPETTAVO, PRIMA O POI. LYLA? QUI DA ME, SUBITO.
...PER QUELLA CAMPAGNA STAMPA... DOVREMMO PARTIRE SUBITO?
NON ANCORA. SEMBREREBBE UNA RISPOSTA INNERVOSITA, A QUESTO PUNTO.
ECCOMI.
LASCIATECI SOLI.

QUALCUNO DEI TUOI EX COLLEGHI CI HA RESO UN CATTIVO SERVIZIO. NE SAI QUALCOSA?
NO. HO EVITATO ACCURATAMENTE DI ...
NON VORREI DOVERMI PENTIRE DI TE.
NON NE AVRETE OCCASIONE.
MA DOVE TROVO L'ESPLOSIVO SUFFICIENTE?
PREGO?
E' UN PROBLEMA. NE SERVIREBBERO COMUNQUE DECINE DI CHILI ...
DECINE DI CHILI DI COSA? DAI UNA FESTONA?
OH, NO! PARLAVO TRA ME E ME!
E IL SONNO, COME VA?
MEGLIO, GRAZIE. HO RISOLTO UN PROBLEMA.
OH, MA QUI CE N'E' UN ALTRO! SEI TESO, TESISSIMO!

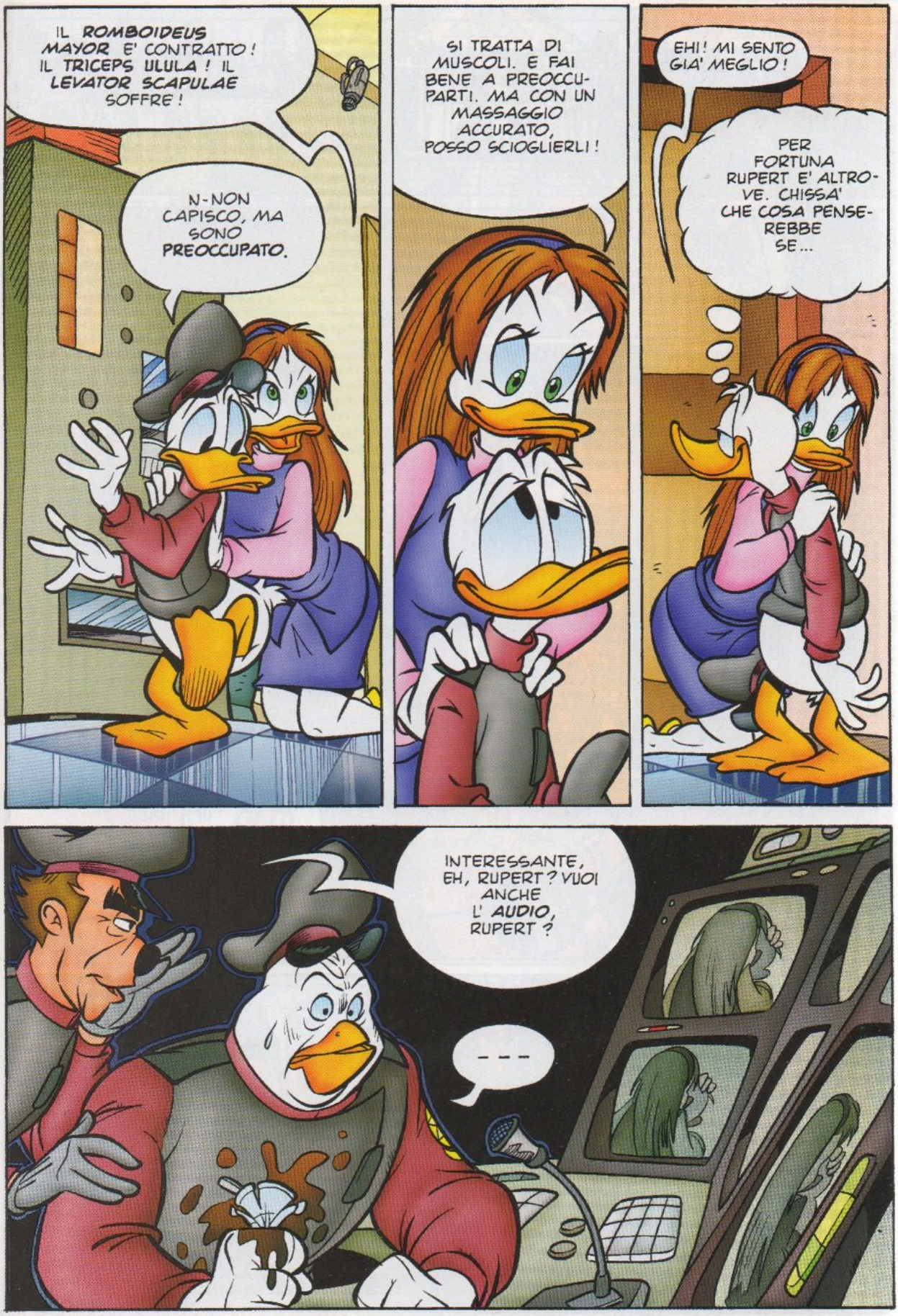
IL ROMBOIDEUS MAYOR E' CONTRATTO! IL TRICEPS ULULA! IL LEVATOR SCAPULAE SOFFRE!
N-NON CAPISCO, MA SONO PREOCCUPATO.
SI TRATTA DI MUSCOLI. E FAI BENE A PREOCCUPARTI. MA CON UN MASSAGGIO ACCURATO, POSSO SCIOGLIERLI!
EHI! MI SENTO GIA' MEGLIO!
PER FORTUNA RUPERT E' ALTROVE. CHISSA' CHE COSA PENSEREBBE SE...
INTERESSANTE, EH, RUPERT? VUOI ANCHE L' AUDIO, RUPERT?

RESIDENZA DEL GOVERNATORE.
DICE CHE VUOLE PARLARE CON VOI. DICE CHE E' IMPORTANTE E NON NE VUOLE SAPERE DI ... VA BENE, LO SBATTO FUORI ...
PRIMA DIGLI "CASSETTA DI SICUREZZA". DIGLIELO FORTE.
UFF. DICE "CASSETTA DI SICUREZZA"... SI'. BENE ... D'ACCORDO.
DICE DI SALIRE!
NON AVEVO DUBBI.

BUONGIORNO, GOVERNATORE.
ENTRA, E CHIUDI LA PORTA.
LASCIAMO STARE LE PRESENTAZIONI E VENIAMO AI FATTI: COME AVRETE CAPITO, IL VOSTRO PICCOLO SEGRETO NON E' PIU' UN SEGRETO.
NON E' UN GRANCHE', COME BLUFF. SENTIAMO, COSA IMMAGINI DI SAPERE?
COSE. INTERESSANTI.
ASCOLTA: NON SO CHI TU SIA, MA CONOSCO GENTE CHE SAPREBBE FARTI DIMENTICARE TUTTO.
NON CHIEDO MOLTO. BASTA CHE MI CONCEDIATE UN CONSISTENTE FLUSSO DI FONDI FEDERALI. HO GIA' CREATO UNA SOCIETA' A MIO NOME E...
VEDO CHE NON CI SIAMO CAPITI!

SFRASH
TU NON CAPISCI, MA FORSE SAI LEGGERE!
COME ... DOVE HAI ... PRESO ...
SONO FOTOCOPIE, SAI? NE HO UN BEL PACCO, IN ALBERGO. E HO ANCHE UN PORTATILE, IN ALBERGO.
C'E' DENTRO UN BEL SITO, BEN IMPAGINATO ...
WWW. TUTTOQUELLOCHENONSAPEVISULGOVERNATORE. COM!
SE NON TORNO TRA UN PAIO D'ORE ANDRA' IN RETE, SPARGENDO PRIMA UN BEL PO' DI BANNER PUBBLICITARI.
CHE C-COSA VUOI DA ME?
SEI DISTRATTO. FINANZIAMENTI FEDERALI A MIO CREDITO. SEMBRERA' TUTTO REGOLARE ... NON COME I TUOI AFFARI.

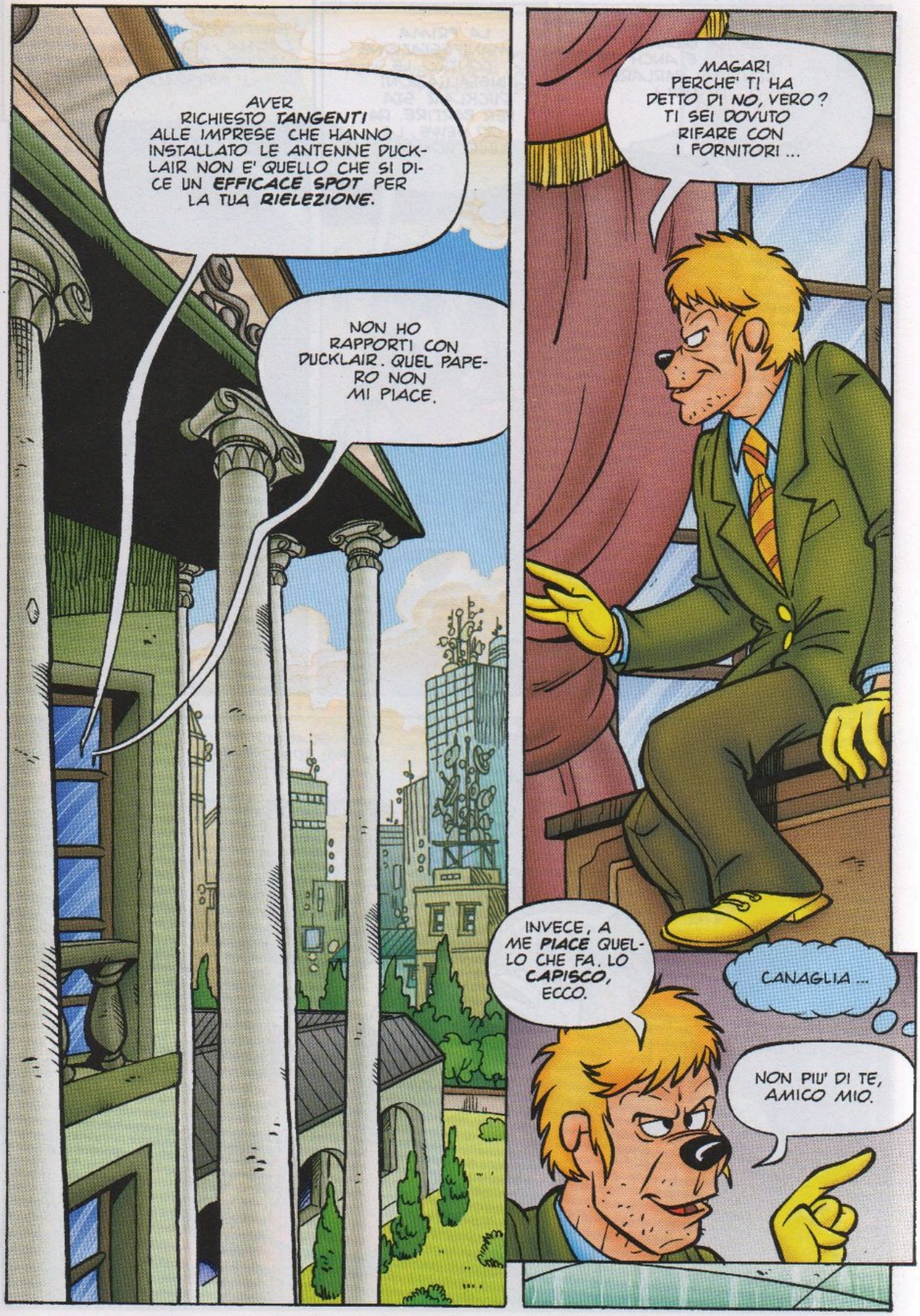
AVER RICHIESTO TANGENTI ALLE IMPRESE CHE HANNO INSTALLATO LE ANTENNE DUCKLAIR NON E' QUELLO CHE SI DICE UN EFFICACE SPOT PER LA TUA RIELEZIONE.
NON HO RAPPORTI CON DUCKLAIR. QUEL PAPERO NON MI PIACE.
MAGARI PERCHE' TI HA DETTO DI NO, VERO? TI SEI DOVUTO RIFARE CON I FORNITORI ...
INVECE, A ME PIACE QUELLO CHE FA. LO CAPISCO, ECCO.
CANAGLIA ...
NON PIU' DI TE, AMICO MIO.

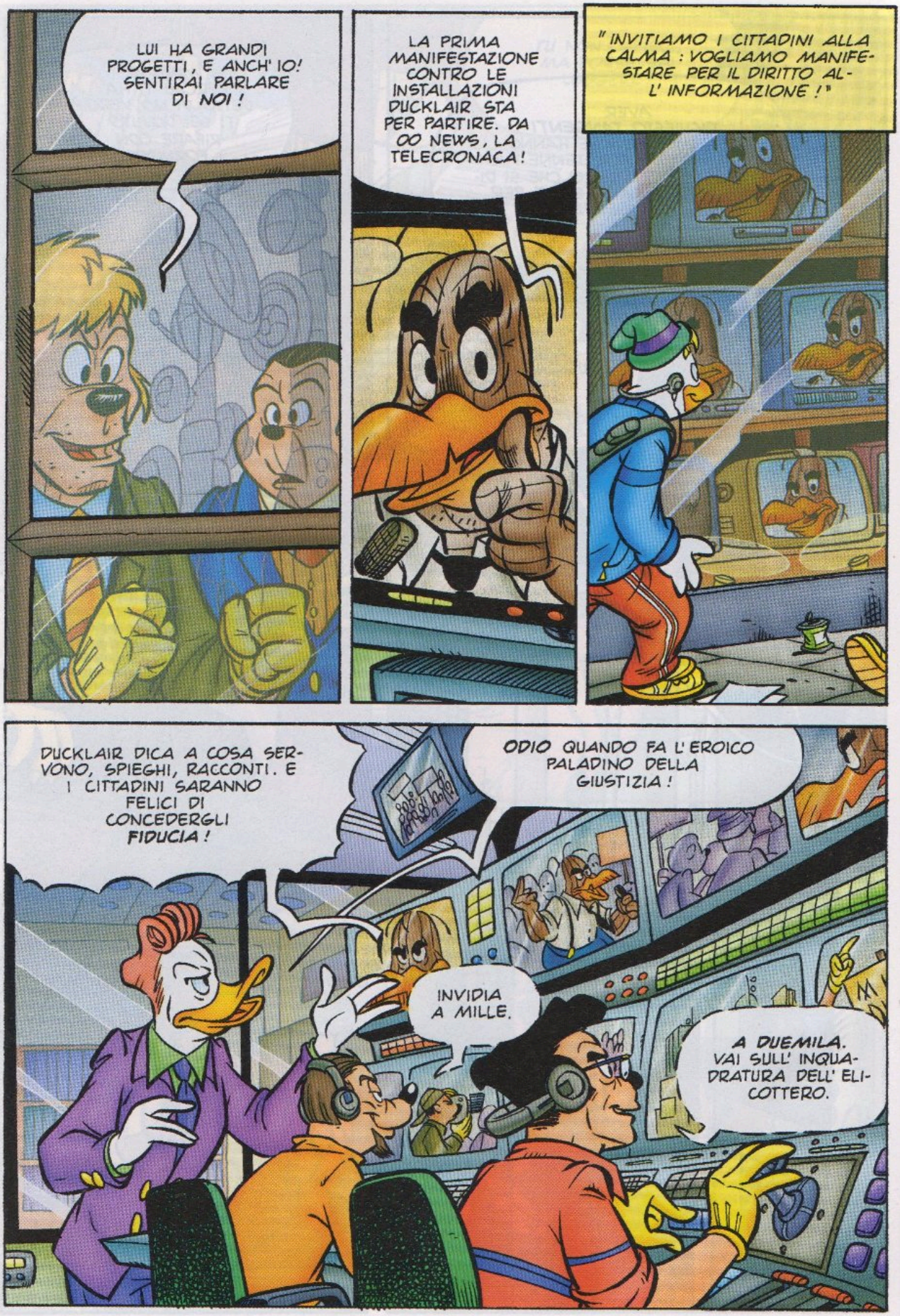
LUI HA GRANDI PROGETTI, E ANCH'IO! SENTIRAI PARLARE DI NOI!
LA PRIMA MANIFESTAZIONE CONTRO LE INSTALLAZIONI DUCKLAIR STA PER PARTIRE. DA OO NEWS, LA TELECRONACA!
"INVITIAMO I CITTADINI ALLA CALMA: VOGLIAMO MANIFESTARE PER IL DIRITTO ALL'INFORMAZIONE!"
DUCKLAIR DICA A COSA SERVONO, SPIEGHI, RACCONTI. E I CITTADINI SARANNO FELICI DI CONCEDERGLI FIDUCIA!
ODIO QUANDO FA L'EROICO PALADINO DELLA GIUSTIZIA!
INVIDIA A MILLE.
A DUEMILA. VAI SULL'INQUADRATURA DELL'ELICOTTERO.

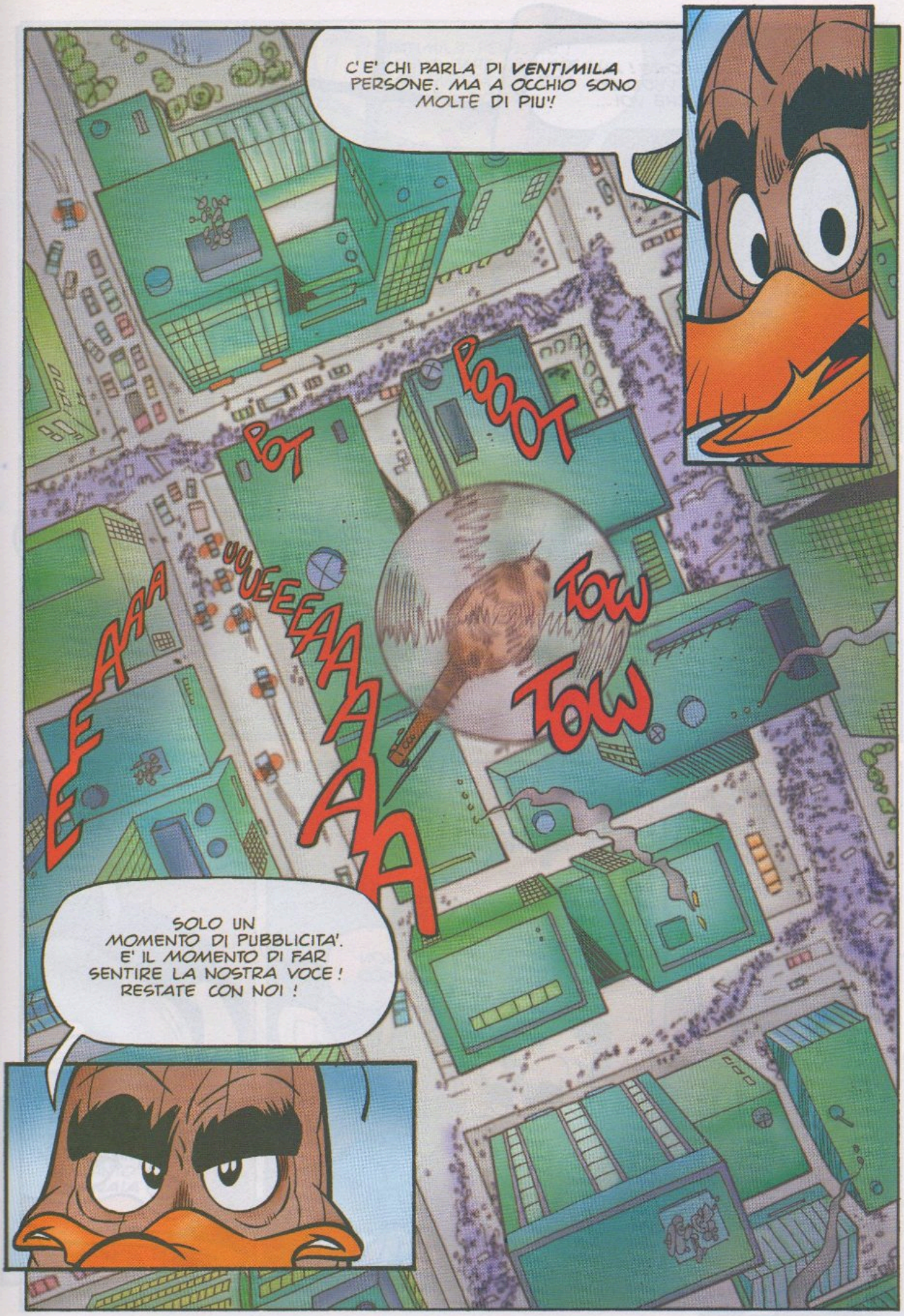
C'E' CHI PARLA DI VENTIMILA PERSONE. MA A OCCHIO SONO MOLTE DI PIU'!
POT
POOOT
EEAAAA
UUUEEEAAAAAA
TOW
TOW
SOLO UN MOMENTO DI PUBBLICITA'. E' IL MOMENTO DI FAR SENTIRE LA NOSTRA VOCE! RESTATE CON NOI!

...SIGNORE! AH... STATE VEDENDO ANCHE VOI...
DA UN PEZZO. LA COSA STA PRENDENDO UNA PIEGA IMPREVISTA.
NEWS

...HO GIA' MANDATO UOMINI A PRESIDIARE LE INSTALLAZIONI. DOVREBBERO ESSERE GIA' SUL POSTO E...
ΣD
RICHIAMALI! NON SERVONO.

...MA MI AVEVATE ACCENNATO A SISTEMI DI DIFESA AUTOMATICI! E' CHIARO CHE POTREBBERO ENTRARE IN FUNZIONE...

QUELLO CHE E' CHIARO E' CHE C'E' BISOGNO DI UNA LEZIONE, PER TUTTI!
...N-NON CAPISCO...

NON CHIEDERE TROPPO A TE STESSO, BORING.

VENTIMILA PERSONE ! D-DEVO FARE QUALCOSA ! E SE QUESTA CALOTTA FUNZIONA ...
WOMP
FUNZIONA ! NON REAGISCONO !
FOAMM
UN' ESPLOSIONE ?! DOVE ? A-AH ! UH !
FUORI UNA ! NE RESTANO SOLTANTO CENTINAIA !

MI HANNO SEGNALATO UN' ESPLOSIONE A TRE ISOLATI DA QUI. INVITO TUTTI A MANTENERE LA CALMA!
LA SITUAZIONE DEVE RIMANERE SOTTO CONTROLL...
WHOAMM
E TRE. COSI' NON VA, PERO'!

SEI IN DIRETTA, FANGUS ? FAMMI PARLARE !
ISOLATE LE TESTE CALDE !
M LE ANTENNE
TU?!
BRUUUCIA ...
E' QUELLO CHE VA FATTO !
URGH !
F-FERMI !
DEEESTROYYY !
PERCHE' TANTO ODIO?
NO !

...SIGNORE... QUALCUNO STA ATTACCANDO LE INSTALLAZIONI! DOVETE DISATTIVARE I SISTEMI DI AUTODIFESA...
SONO DISATTIVATI DA ORE, BORING.
...CONTINUO A NON CA...
CLIC
STATE LONTANI! LE ANTENNE SONO PERICOLOSISSIME! NESSUNO SI AVVICINI!
IL PERICOLO SI AFFRONTA!
ABBIAMO ASPETTATO FIN TROPPO!
VIA LE ANTENNE
"M LE ANTENNE" MANIFESTA CON NOI!

EHI ! CE N'E' UNA, QUASSU' !
ANF ! LASCIATE... STARE !
SEI UNO DELLA DUCK-LAIR, AMICO ?
VOI NON SAPETE NIENTE ! ANF !
SAPPIAMO ABBASTANZA ! NESSUNO SI FARA' MALE, MA BISOGNA RIPULIRE LA CITTA' !
TU...
NESSUNO SI FARA' MALE, HO DETTO !
RAGAZZI ! PAR-LIAMONE !
M. DUCKLAIR

GLOM. SENTO CHE QUESTO MI COSTERA' UNA CAUSA MILIARDARIA!
L' INSTALLAZIONE PRINCIPALE... DA QUI... POSSO...

POSSO!
POSSO TENERLI LONTANI!
MA DAVVERO?
SI'!
INCREDIBILE! STA RIATTIVANDO I SISTEMI DI DIFESA!

"E HA LIBERATO I DRONI DA COMBATTIMENTO!"
STATE LONTANI!
WUOON
HOBEY?!
M LE M ANTENNE!
WUOON
QUESTI COSI LI CONOSCO. ROBA DI DUCKLAIR! PERCIO' I COCCI SONO SUOI!
SCROK

EHILA'. POI MI SPIEGHI CHE CI FAI, QUASSU'.
OOOF!
ADESSO, DORM...
FUOCO, ORA!
POW
POW
POW
ARGH!
POW
POW
S-STO PER ESAURIRE LE COREOGRAFIE! QUALCUNO F-FACCIA QUALCOSA!
IL MANICO E' BEN ISOLATO, BRETT?
DUCKLAIR GO HOME
CI CONTO!

CLICK
HAI SPENTO L'INSEGNA DELLA ROSTICCERIA DI FRONTE, BRETT.
E' PIENO DI CAVI, QUI...
POW
POW
EHI! E' PIENO DI CAVI, QUI!
TROPPI.
NON CREDERAI CHE SERVA, VERO? QUESTA POSTAZIONE E' INATTACCABILE, DA TUTTI I PUNTI DI VISTA!
E TU COME LO SAAARGH!
GLIE-L'HO CHIESTO!
...SIGNORE! STANNO...
SILENZIO, BORING!

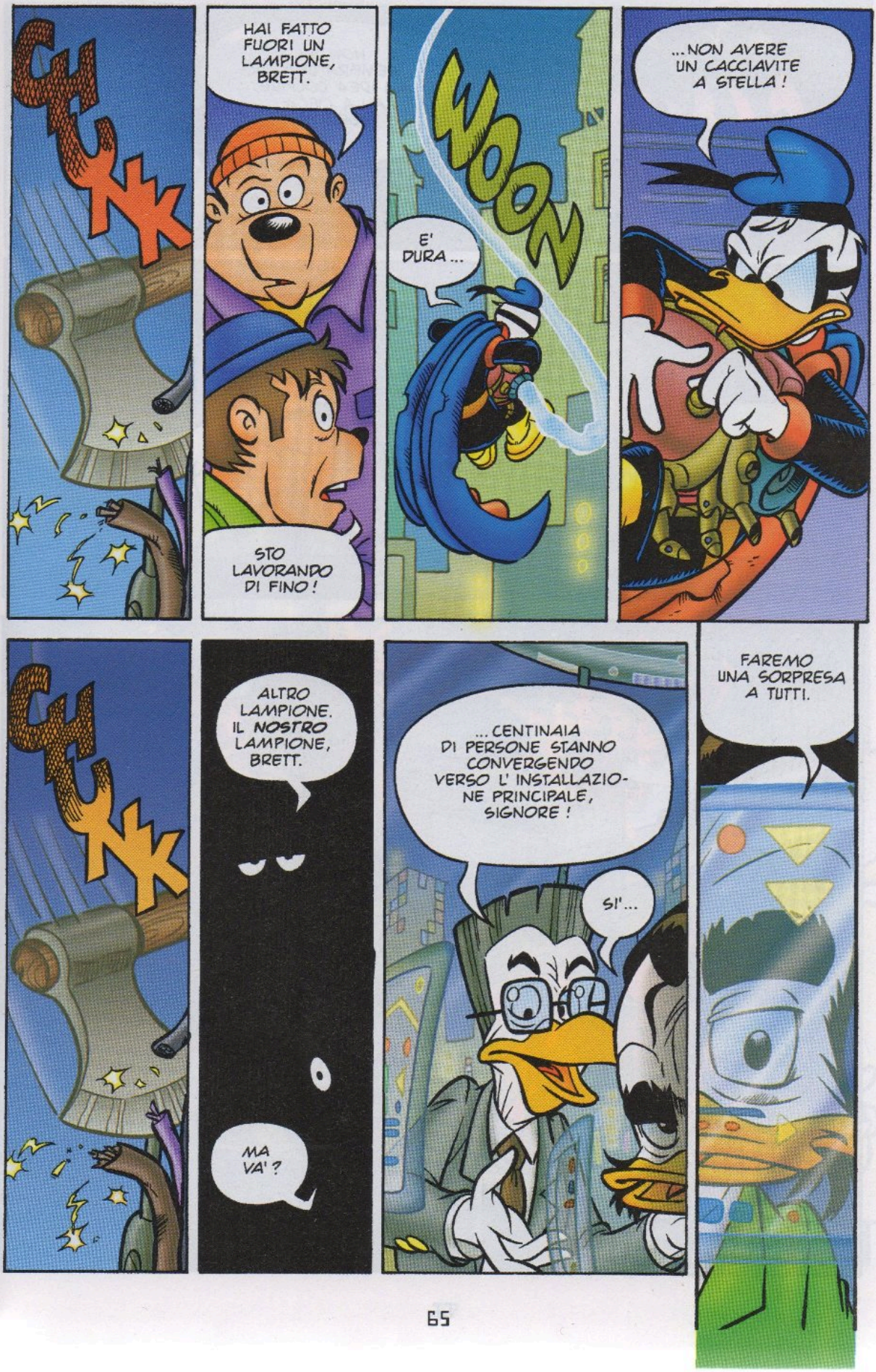
CHUNK
HAI FATTO FUORI UN LAMPIONE, BRETT.
STO LAVORANDO DI FINO!
WOOM
E' DURA...
...NON AVERE UN CACCIAVITE A STELLA!
CHUNK
ALTRO LAMPIONE. IL NOSTRO LAMPIONE, BRETT.
MA VA'?
...CENTINAIA DI PERSONE STANNO CONVERGENDO VERSO L' INSTALLAZIONE PRINCIPALE, SIGNORE!
SI'...
FAREMO UNA SORPRESA A TUTTI.

CHUNK
NON MI SEMBRA UNA BUONA IDEA COLPIRE ALLA CIECA, BRETT.
A VOLTE IL CASO DA' UNA GROSSA MANO...
BREEP
...SIGNORE, NON VORRETE FARLO DAVVERO ?!
FWOOM
FWOOM
FWOOM
SDENG
UH ?!

EHI! QUALCUNO DEVE AVERMI RUBATO L'IDEA!
NO...
SE CHIUDI LA BOCCA TI SPIEGO, BORING.

HO DISTRUTTO QUEL CHE RESTAVA DELLE ANTENNE PER SALVARLE!

QUANDO QUALCOSA SPAVENTA LA GENTE, LA MIGLIOR POLITICA E' ELIMINARLO! TI PARE?
...MI PARE ASSURDO!
QUAL E' LA SOSTANZA DI UN IMPIANTO DI TELEPAT... DI TELECOMUNICAZIONI, BORING?
...LA CAPACITA' DI COPERTURA DEL TERRITORIO...
BENE. E DUNQUE, SUL TERRITORIO...
...IL CABLAGGIO...
"ESATTO. E CONVERRAI CON ME CHE I CAVI DEGLI IMPIANTI SONO SANI E SALVI, PRONTI PER ESSERE RIUTILIZZATI."
CAUNK
"TU DAGLI QUALCOSA DA ROMPERE, E SI DIMENTICANO DEL RESTO. PER SEMPRE."

...VOLETE DIRE CHE AVEVATE *PREVISTO* TUTTO ?

DICIAMO CHE SONO STATO *PREVIDENTE*. LA PARTE AEREA DELLE ANTENNE *NON* ERA DETERMINANTE PER IL FUNZIONAMENTO DEGLI IMPIANTI, PER ESEMPIO.

PER IL RESTO, HO SEGUITO, UTILIZZATO E INDIRIZZATO EVENTI CASUALI.

" IL DESTINO E' STRANO ... PORTA SULLA SCENA SCONOSCIUTI, E NE FA DEI PROTAGONISTI. "

" MAGARI SOLO PER UN GIORNO. "

MARKET

FINE
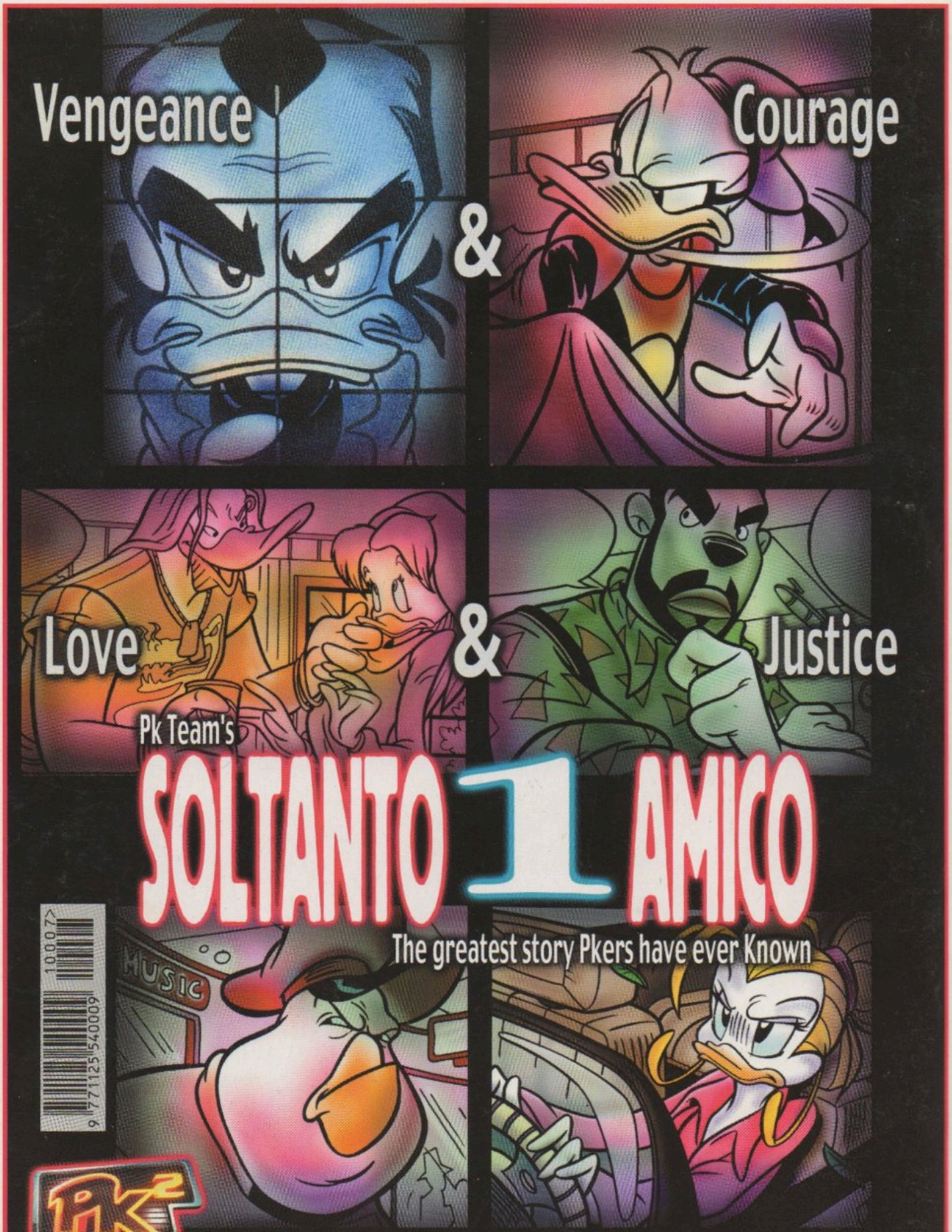
DAL 20 AGOSTO IN TUTTE LE EDICOLE